

Resiflat Park Atlantis

DE HAAN

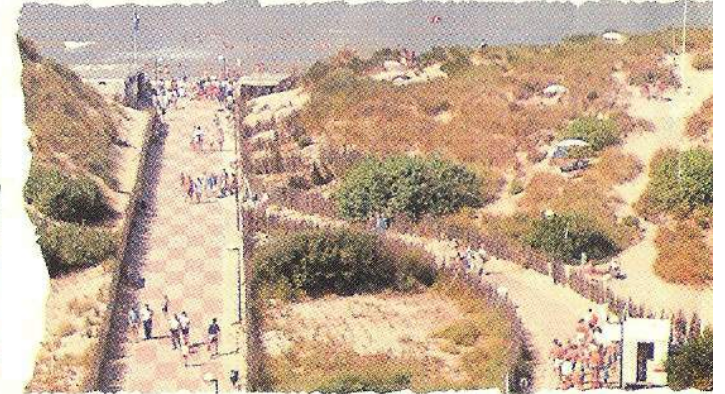
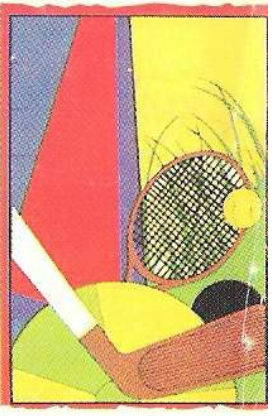
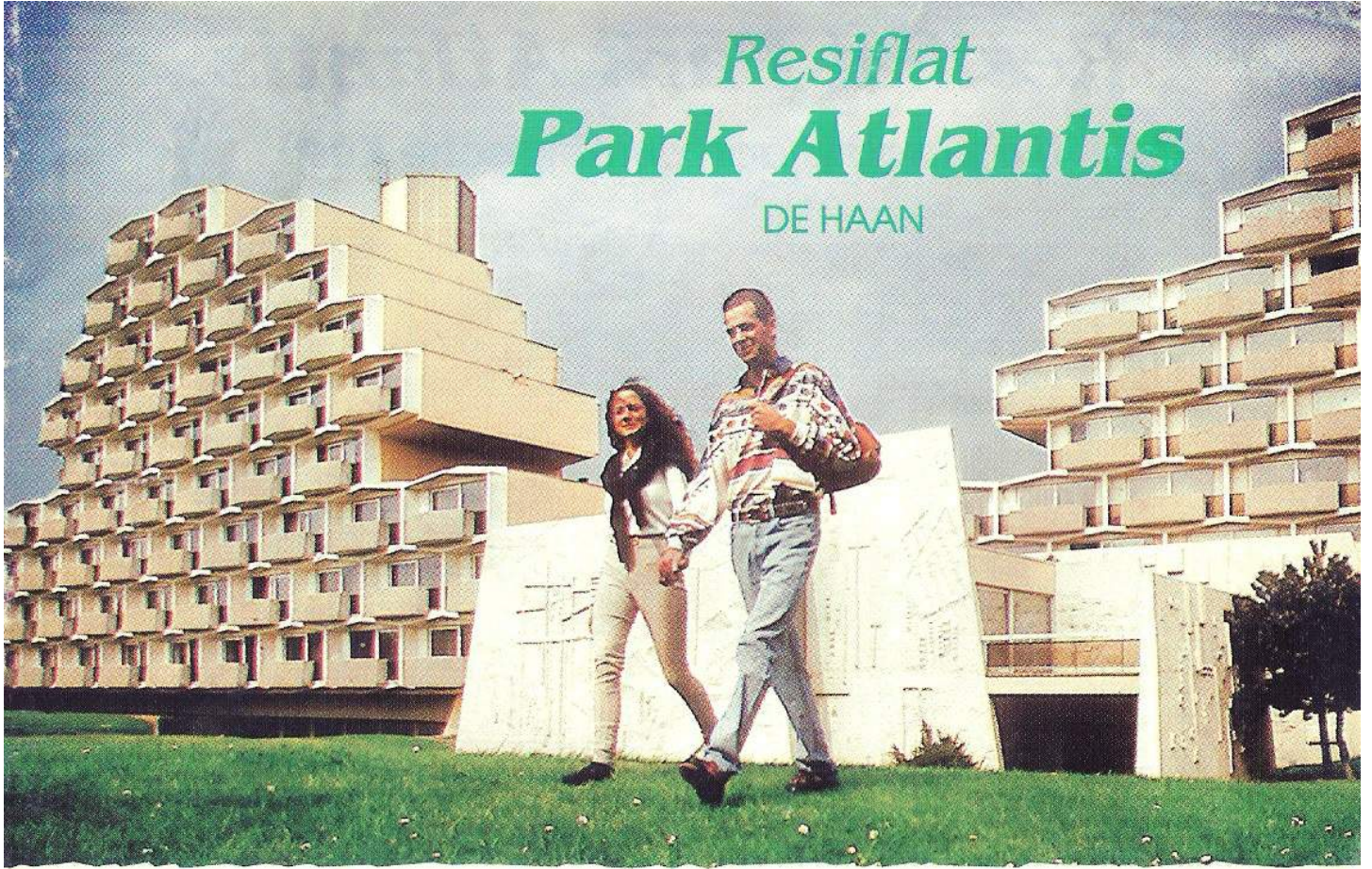

Resiflat *Park Atlantis*

Uw paradijs aan de Belgische Kust.



MIMOSA EN IRIS

Door hun uitzonderlijke architectuur stralen zowel Mimosa als Iris een aparte doch zeer gezellige sfeer uit.

De studio's of appartementen (2 tot 6 pers.) zijn voorzien van een volledig ingerichte keuken, een ruime living, een zithoek en zonneterras. Kleurentelevisie met intern videonet alsook radio zijn op elke flat aanwezig.

Elke flat beschikt over een badkamer met ligbad.

In alle studio's of appartementen is er een uitklapbaar tweepersoonsbed aanwezig, de overliggende slaapkamers zijn voorzien van twee éénpersoonsbedden.



EXED
Vintage

ACACIA / LOTUS / HYACINT / ORCHIDEE / DAHLIA



Unieke appartementen voor een bezetting tot maximaal 8 personen. Alle flats zijn voorzien van een volledig ingerichte keuken, ruime living met eet- en zithoek- (met tweepersoonszetelbed bij de 4-persoonsappartementen) - en een zonneterras. Kleurentelevisie met intern videonet alsook radio zijn op elke flat aanwezig. Een slaapkamer met tweepersoonsbed (uitklapbaar bij de 4-persoonsappartementen) en een volledig ingerichte badkamer met afsluitbare douchekabine

dragen bij tot een functionele inrichting van deze wooneenheden.

De 8-persoonsappartementen in de residentie DAHLIA beschikken over 2 slaapkamers (1 met een 2-persoonsbed en 1 met 2 stapelbedden), een uitklapbaar 2-persoonsbed in de leefruimte en 2 badkamers. Het zonneterras geeft uit op de binnentuin.



Resiflat Park Atlantis

Uw paradijs ligt ingeplant in een 10ha groot park, midden één van de mooiste streken aan de Belgische Kust.



Een oase van groen en rust op 800 m van de Noordzee en zijn zandstrand. Een beschermde duinentrij is omringd door een verzorgd wandelbos van 150 ha met in zijn onmiddellijke omgeving enkele wondermooie schilderachtige polderdorpjes.

Dit alles slechts 10 km van Oostende en Blankenberge en 20 km van Brugge, het "Venetië" van het Noorden.

Bezoeken aan Brugge, Damme en andere pittoreske bezienswaardigheden worden door het animatie-team van Resiflat Park Atlantis georganiseerd.



Atlantis Plaza (service)

“Een ruime waaier aan mogelijkheden”
 In de receptie heeft ons dynamisch Atlantis-
 team U van harte welkom.
 Alles is voorzien om Uw vakantie in elk
 opzicht te doen slagen.
 Voor een lekkere lunch, een snelle hap of
 een democratische dagschotel loopt U
 gewoon even het **restaurant, tea-room**
“HACIENDA” binnen. Of wat dacht je
 van verse wafels en speciale ijskreekmre-
 aties van het huis.

Taverne Bowling “Fifties”

“Hét trefpunt” om gezellig na te
 kaarten over de activiteiten van de
 dag en dit bij een lekker echt Belgisch
 streekbiertje.
 In een paradijselijk kader kan men
 nippen van een sprankelende,
 verfrissende cocktail.
 Daarenboven liggen 4 ultra-moderne
 bowling-banen op uw strike te
 wachten in een uiterst sfeervolle zaal,
 met verschillende comfortabele
 zitgroepen voor de toeschouwers.
 Naast dit alles kunt U nog terecht in
 de videozaal waar zowel de jeugd als
 de volwassenen ruimschoots aan hun
 trekken komen.

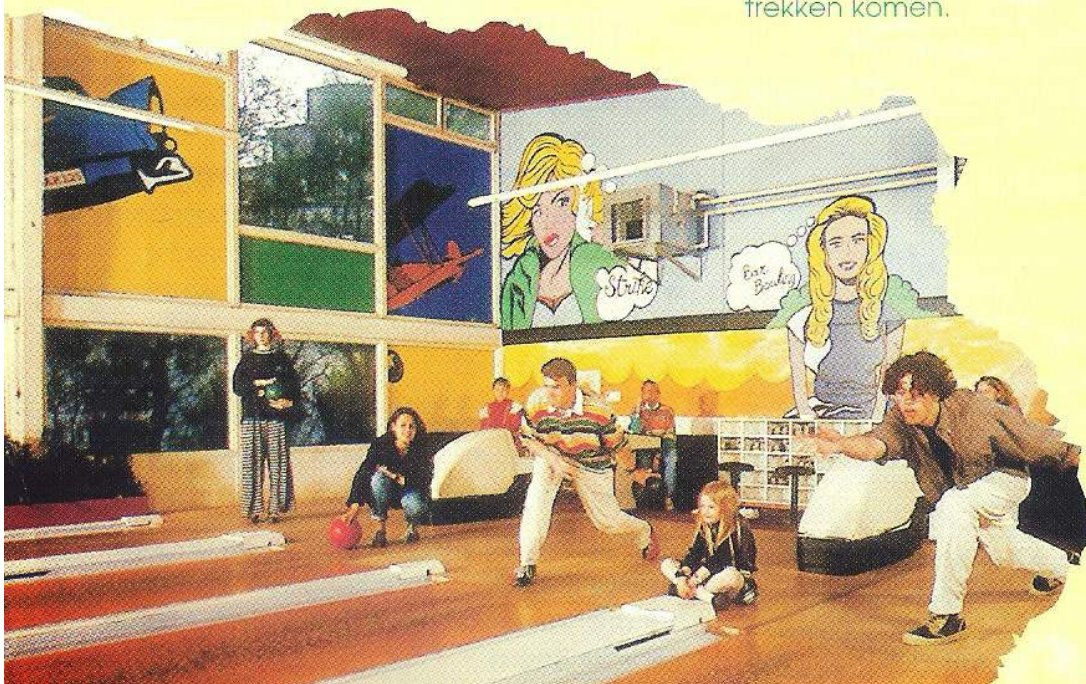

Res
 Park A



KINDERPARADIJS

Bij ons zijn kinderen koning!

Terwijl de ouders hun shopping verder zetten kunnen de kleine gasten zich kostelijk vermaken in het fantastische kinderhoekje



SHOPPING

Supermarkt

Een volwaardige supermarkt binnenin het park staat ten dienste van onze gasten. Keuze uit honderden levensmiddelen, zuivelwaren, verse groenten en fruit.

Souvenir, speelgoed en vrijetijdskledij winkel

Deze beschikt over een ruime keuze van allerhande souvenirs, speelgoed, aangepaste vakantiekleidij en tabakswaaren. Uw favoriete dag- en weekbladen zijn er verkrijgbaar.

Wasserette

Een extra troef!
Munten voor de automaten zijn verkrijgbaar aan de receptie.

VAKANTIE OP Z'N BEST!

AUDITORIUM

Theaterzaal met 224 zitplaatsen.



**iflat
tlantis**





Atlantis Spa (sport)

Atlantis Spa voor een goede conditie!

Dolle waterpret in het subtropische zwembad met een constante temperatuur van 29° C. Naast het groot zwembad kunnen de allerkleinsten terecht in "hun" spartelbad met "champignon-douche en kinderglijbanen".
Sensationeel! Een 46 meter lange waterglijbaan!
Na een fascinerend kronkeltraject buiten de subtropische koepel, duikelt U terug in het plonsbad. Te gek!
Lekker relaxend, bruisbaden en zonneweide.
Het bruisend water biedt U een weldoende massage en tegelijkertijd een aangename ontspanning. Een leuke ervaring en brobbelend waterplezier!
Na die verrukkelijke massage lekker genieten van de ultra-violet-stralen op de zonneweide. Een behaaglijk warm rustpunt!

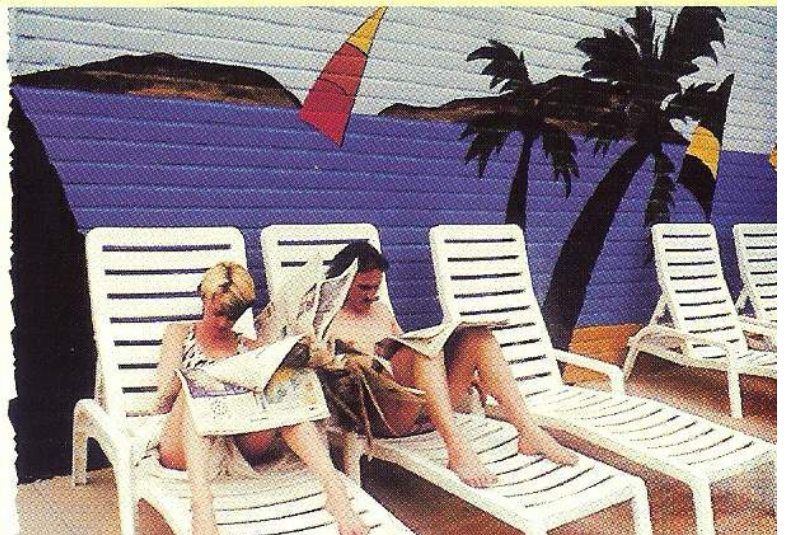

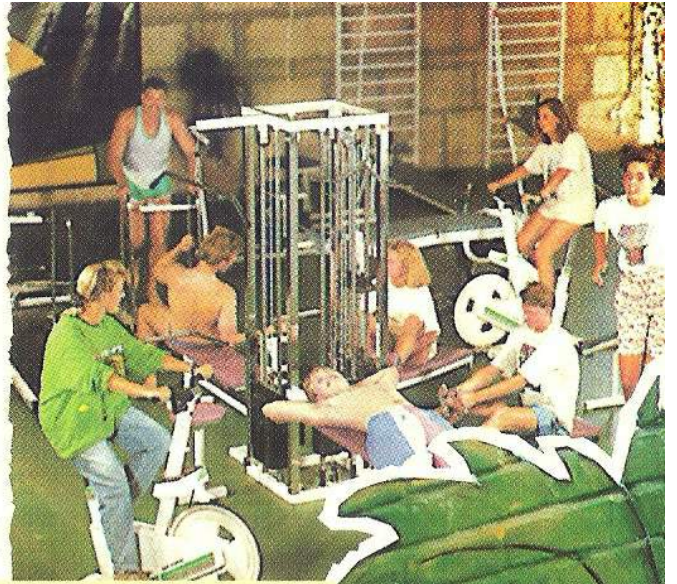

Sport en andere groepen.

Vanaf 20 personen voor speciale arrangements en pakketten wendt U zich tot:

Resiflat "Park Atlantis"

32(59)23.36.22

DE HAAN

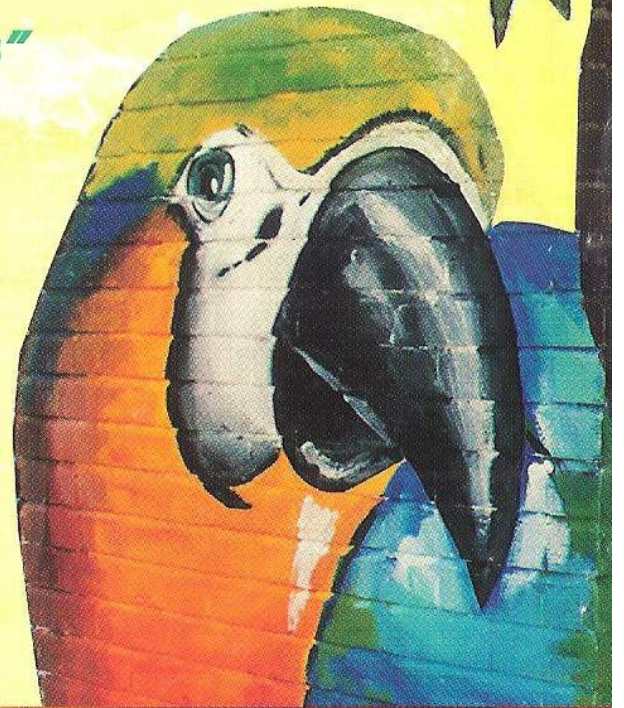

Fitness, Squash, Sauna, Solarium, Klimmuur.

De vakantietijd: een unieke gelegenheid om eens aan de conditie te werken. In het professionele fitnesscentrum begeleiden onze sportmonitoren U met een aangepast fitnessprogramma, u kan er ook deelnemen aan een kliminstructie.

Flitsende en keiharde sporten - squash, badminton en tafeltennis - om de weerstand en de uithouding te testen en daarna relaxen in de sauna of solarium en massageruimtes.

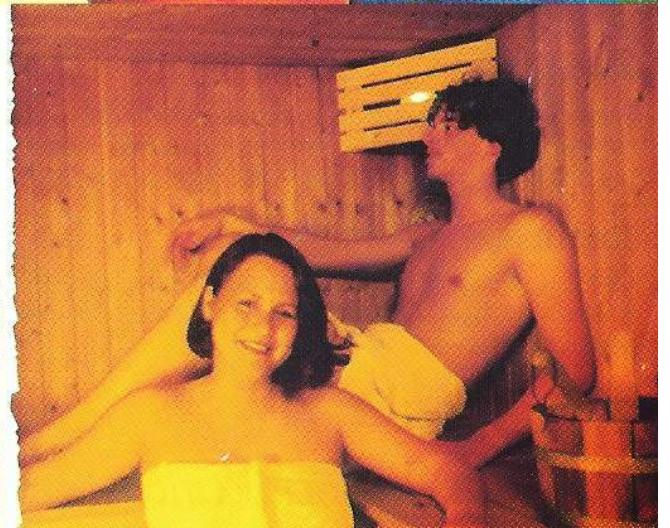

Resiflat Park Atlantis

Atlantis Spa

Heerlijke ontspanning in een gezond en natuurlijk kader, 4 tennisterreinen, 3 kinderreinen en een oefenmuur liggen middenin het groen op U te wachten.

- Iets verder in het overgroene park ontdekt U het speelterrein met speeltoestellen, de picknick, de mini-golf en de pétanque-banen, de ideale plek om enkele uurtjes met het hele gezin te ontspannen en sportief door te brengen.
- Voor de "groepssporten" is er een volley-, basket- en minivoetbalterrein aangelegd.
- Op de sfeervol ingerichte ligweide kunt U na het sporten, lekker genieten van een zalige rust en de heerlijke zon.

"Kindvriendelijke service". Dat is Resiflat Park Atlantis!

Naast het "Robinsonspeelplein", waar uw kinderen zich naar hartelust kunnen uitleven biedt Resiflat Park Atlantis nog een heuse kinderhoek waar uw kinderen onder begeleiding kunnen knutselen, tekenen, grimeren...

Kinderdorp "OKIDO" met opvangmogelijkheden

Hier kunnen kindjes vanaf twee jaar terecht voor een namiddag speel- en knutselplezier onder begeleiding van hun kinderjuffrouw.

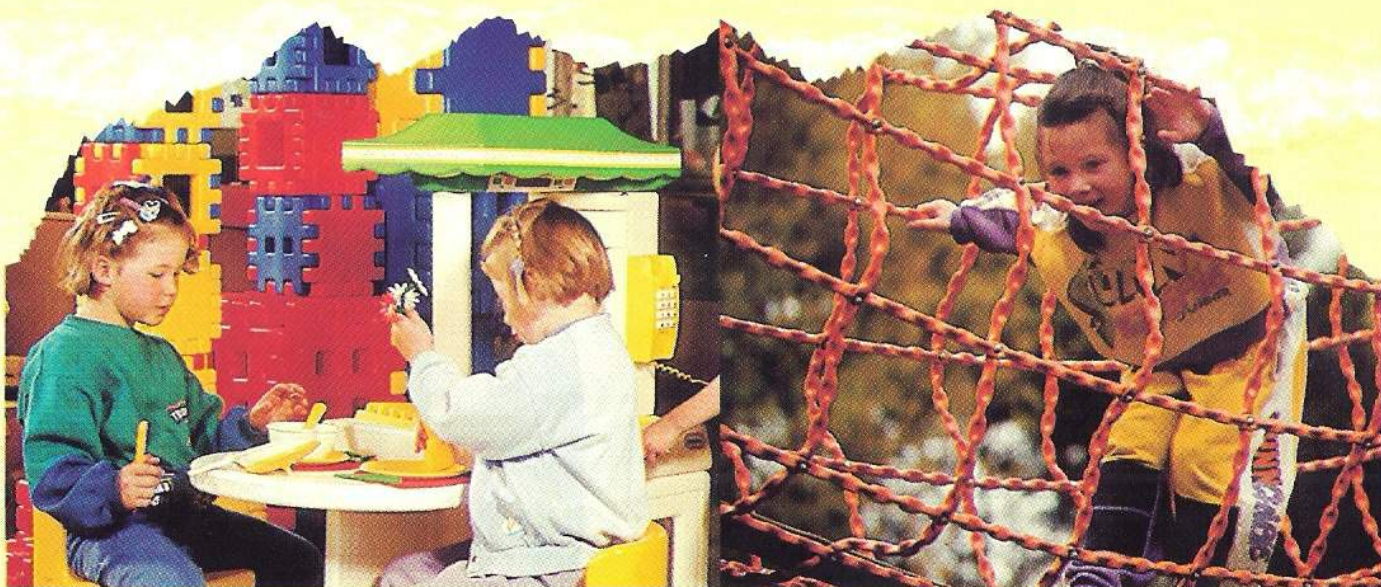

ENTERTAINMENT

"Het animatie-team organiseert alles waar U nog niet aan dacht".

Animatie:

Aerobic, kleuter-aerobic, turnen voor +50, 10-kamp, diverse proeven + prijsuitreiking, nachtuilenwandeling, barbecue, fit-o-meter, dauwtrip, fietstocht, zoek- & wandeltocht, reuze-ganzespel, zakloopwedstrijd, jogging, fitness voor dames, heren + 50-fitness training onder begeleiding, paardrijden.

Tornooien:

Tennis, mini-golf, bowling, squash, badminton, basketbal, volleybal. Bezoek Brugge, Damme, Oostende en Bredene onder begeleiding. Zeehengelen op de Noordzee.

In Resiflat Park Atlantis kan gewoonweg alles!

ALGEMENE VOORWAARDEN EN BOEKINGEN

Wat is inbegrepen?

- alle verbruikskosten (water, electriciteit en verwarming)
- de BTW
- verblijfstaks
- toegang tot de subtropische koepel.
- kleurentelevisie aangesloten op een intern videonet en radio aangesloten op het kabelnet.
- verzekering tegen brand, water en glasbreuk.
- een parkeerplaats voor de wagen

Wat is niet inbegrepen?

- **KOSTEN voor de eindschoonmaak:**
 - A2/S2 wooneenheid 2 pax: 600 Bfr.
 - A4/S4 wooneenheid 4 pax: 800 Bfr.
 - A6/S6 wooneenheid 6 pax: 900 Bfr.
 - A8 wooneenheid 8 pax: 1000 Bfr.
- de kosten van telefoongesprekken
- lakens en handdoeken
- kinderbed, kinderstoel

Huisdieren

Het meebrengen van één huisdier is toegestaan (max. 10 kg.)
Per overnachting 95,- Bfr.

Honden en katten dienen ingeënt te zijn tegen hondsdolheid. Op verzoek dient u het inentingsbewijs te tonen. Honden dienen aan de lijn te worden gehouden en gebruik te maken van de op het park aanwezige hondentolletten. Wij verzoeken u dringend hierop toe te zien, teneinde geen overlast te bezorgen aan de overige gasten.

Handdoek- en lakenpakketten, kindermeebelen

Handdoekpakketten (badlaken, badhanddoek) kunt u huren à 120,- Bfr. per huurperiode. Kinderstoel 200 Bfr. per huurperiode. Lakenpakket kinderbed 100 Bfr., per huurperiode. Kinderstoel 200 Bfr. per huurperiode, kinderbed 200 Bfr. per huurperiode, kinderbad 100 Bfr. per huurperiode. Te vermelden bij reservatie.

Annuleringen zonder annulatieverzekering

Bij annulering meer dan 6 weken voor aanvang van het verblijf is 25% van het boekingsbedrag verschuldigd met een min. van 5.000 Bfr. Bij annulering binnen de 6 weken voor aanvang van het verblijf of voortijdige beëindiging van het verblijf is het volledig boekingsbedrag verschuldigd. Een facultatieve annuleringsverzekering kan afgesloten worden.

Wijzigingen voorkeursboeking

Op een verzoek kunnen - voor zover mogelijk - wijzigingen in de reservering worden aangebracht, waarvoor naast de eventuele meerprijs, per boeking 600 Bfr. in rekening wordt gebracht. Indien de wijziging een verschuiving van de reserveringsperiode naar een later tijdstip betreft, blijft voor wat betreft de toepassing van de annuleringsbepalingen de eerste boekingsperiode van kracht. Wijziging van de gereserveerde periode is slechts mogelijk tot uiterlijk 6 weken voor aanvang van het verblijf. Binnen deze 6 weken zijn de annuleringsbepalingen van kracht.

Betalingen

- a) Bij het reserveren van een verblijf dient u, indien het boekingsbedrag max. 5000 Bfr. bedraagt, dit onmiddellijk te voldoen. Van boekingsbedragen welke meer bedragen dan 5000 Bfr. dient bij reservering 25% te worden voldaan met een minimum van 5.000 Bfr. Heeft u telefonisch of schriftelijk gereserveerd dan wordt u een bevestiging toegezonden welke u binnen de 8 dagen na datum van de bevestiging dient te voldoen.
- b) Het restant van het boekingsbedrag en waarborg (2500 Bfr) moet uiterlijk 6 weken voor aanvang van het verblijf in het bezit zijn van Resiflat Park Atlantis. Bij niet tijdige betaling is Resiflat Park Atlantis gerechtigd de huurovereenkomst éézijdig te ontbinden. Reeds betaalde sommen worden dan niet teruggestort.
- c) Bij reservering binnen 6 weken voor de aanvang van het verblijf moet het meteen het gehele boekingsbedrag worden voldaan.
- d) Generale Bank 280-0525299-81
BBL 384-0596435-66

Waarborg

Een waarborgsom van 2.500 Bfr. wordt gevraagd te storten bij het saldo.

Resiflat Park Atlantis zal deze waarborg bij vertrek terug geven aan de klant, verminderd met eventuele kosten (ontbrekende inventaris en schade).

We vragen de klant bij aankomst afwijkingen aan inventaris, netheid, e.a. te melden bij receptie.

Eventuele aanspraken op schadevergoeding worden door deze terugbetaling te niet gedaan.

Verplichtingen

Alle gasten dienen zich aan de voor het domein vastgestelde regels o.a. betreffende de rust gedurende de nachtelijke uren, te houden. Overtreding van het huishoudelijk reglement kan verwijdering van het domein tot gevolg hebben, zonder dat terugbetaling van de huursom of een gedeelte daarvan plaatsvindt. Tijdens het verblijf in de appartementen bent u verplicht deze schoon te houden. Verder behoort u de tijdens het verblijf zoekgeraakte of beschadigde artikelen te vergoeden. Vuilniszakken worden door de huurder in de container gedeponeerd, lakens worden teruggebracht naar de wasserette.

Aansprakelijkheid

Resiflat Park Atlantis aanvaardt geen aansprakelijkheid voor:

1. Diefstal, verlies of schade, van welke aard ook, tijdens of tengevolge van een verblijf in ons domein.
2. Het onklaar geraken of buiten werking stellen van technische apparatuur en het uitvallen of sluiten van voorzieningen op het domein.

Wijzigingen in opzet en uitvoering van de appartementen / studio's behoudt Resiflat Park Atlantis zich uitdrukkelijk voor.

Resiflat Park Atlantis behoudt zich het recht voor het nummer van het geboekte appartement te wijzigen.

Aankomst en vertrek

De woningen kunnen tussen 15 uur en 20 uur worden betrokken en moeten de dag van vertrek **voor 10 uur** worden ontruimd.

• Resiflat Park Atlantis in samenwerking met Sun Assistance

Biedt U de mogelijkheid om aan de meest voordelige prijs een facultatieve annulatieverzekering af te sluiten.

Huur weekend:	210 Bfr.	Huur 16 dagen:	810 Bfr.
Huur midweek:	480 Bfr.	Huur 23 dagen:	1.410 Bfr.
Huur 8 dagen:	480 Bfr.	Huur +23 dagen:	1.880 Bfr.

• Verzekering:

tegen diefstal-reisgoed: tot 10.000 Bfr.

tegen medische onkosten: tot 5.000 Bfr. (na tussenkomst ziekenfonds).

160 Bfr. per persoon.

ONDERHOUDSPERIODES RESIFLAT PARK ATLANTIS

Van 09/01/95 tot en met 02/02/95

eerste aankomst vrijdag 03/02/95



Voor eventuele drukfouten kan Park Atlantis niet verantwoordelijk gesteld worden.

VERHUURPRIJZEN PER DAG PER APPARTEMENT Aankomst mogelijk elke dag

VERHUURPRIJZEN PER DAG PER APPARTEMENT 1994 - 1995		S2 A2	S4 A4	S6	A6	A8
1994	Van vrij 17.06 tot vrij 01.07	1.850	2.000	2.150	2.500	2.850
	Van vrij 01.07 tot vrij 08.07 **	2.400	2.600	2.850	3.400	3.700
	Van vrij 08.07 tot vrij 19.08 **	3.150	3.400	3.700	4.300	4.600
	Van vrij 19.08 tot vrij 26.08 **	2.400	2.600	2.850	3.400	3.700
	Van vrij 26.08 tot vrij 02.09 *	1.850	2.000	2.150	2.500	2.850
	Van vrij 02.09 tot vrij 14.10	1.600	1.750	2.000	2.300	2.600
	Van vrij 14.10 tot vrij 21.10 *	1.850	2.000	2.150	2.500	2.850
	Van vrij 21.10 tot vrij 28.10	1.600	1.750	2.000	2.300	2.600
	Van vrij 28.10 tot vrij 04.11 *	1.850	2.000	2.150	2.500	2.850
	Van vrij 04.11 tot vrij 23.12	1.300	1.500	1.600	1.850	2.150
	Van vrij 23.12 tot vrij 06.01 *	1.850	2.000	2.150	2.500	2.850
Van vrij 06.01 tot Maan 09.01		1.300	1.500	1.600	1.850	2.150
1995	Van vrij 03.02 tot vrij 17.02	1.300	1.500	1.600	1.850	2.150
	Van vrij 17.02 tot vrij 03.03	1.500	1.600	1.850	2.150	2.300
	Van vrij 03.03 tot vrij 07.04	1.300	1.500	1.600	1.850	2.150
	Van vrij 07.04 tot vrij 05.05 *	1.850	2.000	2.150	2.500	2.850
	Van vrij 05.05 tot vrij 30.06	1.600	1.750	2.100	2.300	2.550
	Van vrij 30.06 tot vrij 07.07 **	2.550	2.700	3.000	3.575	3.850
	Van vrij 07.07 tot vrij 18.08 **	3.300	3.500	3.850	4.425	4.850
	Van vrij 18.08 tot vrij 25.08 **	2.550	2.700	3.000	3.575	3.850
	Van vrij 25.08 tot vrij 15.09 *	1.850	2.000	2.150	2.500	2.850
	Van vrij 15.09 tot vrij 03.11	1.600	1.750	2.100	2.300	2.550
	Van vrij 03.11 tot vrij 22.12	1.300	1.500	1.600	1.850	2.150
Van vrij 22.12 tot vrij 05.01 *	1.850	2.000	2.150	2.500	2.850	
Van vrij 05.01 tot maan 08.01		1.300	1.500	1.600	1.850	2.150

- In periodes met * worden er normaal enkel vaste weekends (3n), midweeks (4n) en weekperiodes (7n) geboekt.
- In periodes met ** worden er enkel weken (7n) geboekt.

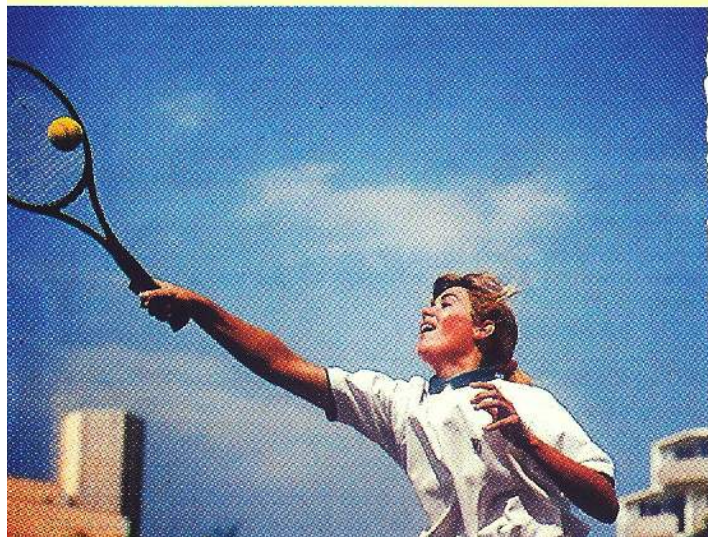
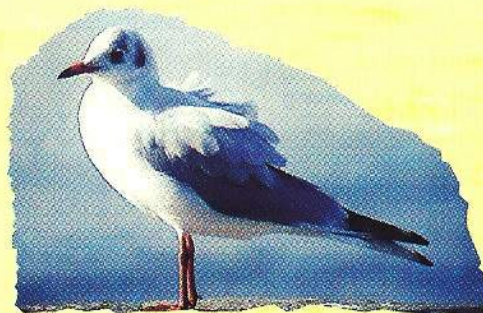

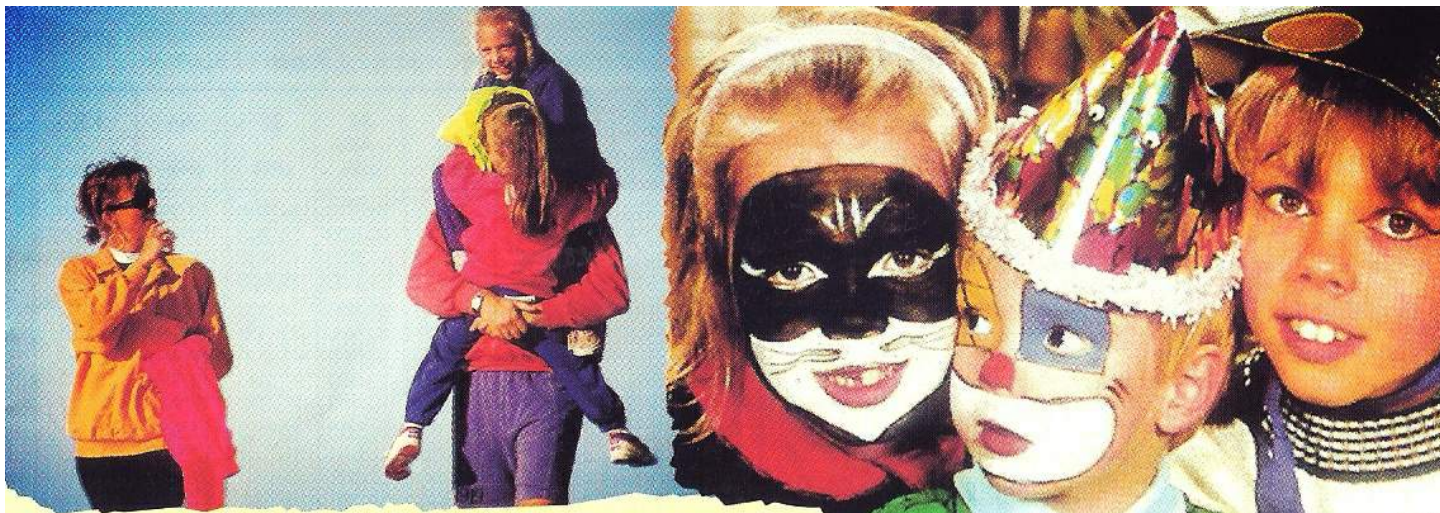

Info en boekingen

Torenhofstraat 2 - 8420 De Haan
Tel. 32(59) 23.36.22 / 23.32.81 / 23.66.26
Fax. (059) 23.52.24
GB 280-0525299-81
BBL 384-0596435-66

→ Elke dag 7.30 u. - 20.30 u.
Uitgezonderd de vrijdag tot 15.00 u.

- Een dankbaar alternatief voor een geslaagd seminarie, kongres of incentive.
- De ideale sfeer voor een uitzonderlijke groepsvakantie.
- Vraag meer info bij de receptie.

Wegwijzer

- **Met de trein:** tot in Oostende of Blankenberge; daarna met de kusttram tot in De Haan (halte Vosseslag).
- **Met de auto:** vanuit het binnenland, via de autosnelweg E40-A10 afrit nr. 6 Jabbeke. Volgen: richting De Haan.
- **Vanuit Oostende,** via de kustweg N317.

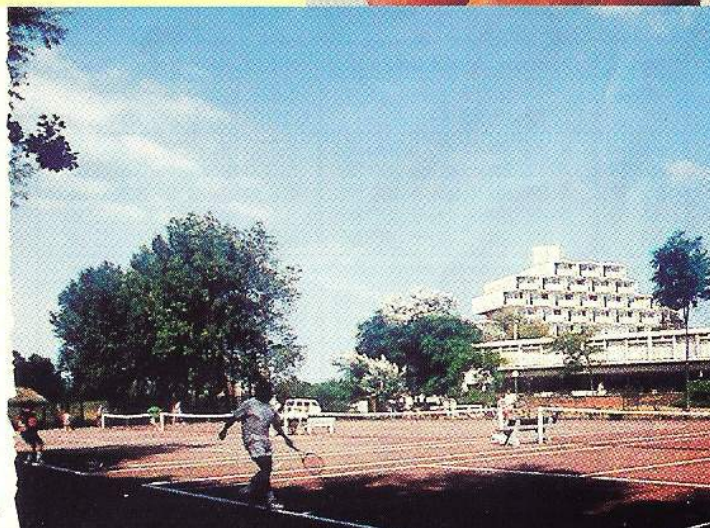

HURPERIODE WEKEN 1994 - 1995 Aankomst vrijdag / Vertrek vrijdag / 8 dagen - 7 nachten

WEEK AANKOMSTEN Prijs per appartement	S2 A2 prijs	S4 A4 prijs	S6 prijs	A6 prijs	A8 prijs
Vrij 17 jun 94	13.000	14.000	15.000	18.000	20.000
Vrij 24 jun 94	13.000	14.000	15.000	18.000	20.000
Vrij 01 jul 94	17.000	18.000	20.000	24.000	26.000
Vrij 08 jul 94	22.000	24.000	26.000	30.000	32.000
Vrij 15 jul 94	22.000	24.000	26.000	30.000	32.000
Vrij 22 jul 94	22.000	24.000	26.000	30.000	32.000
Vrij 29 jul 94	22.000	24.000	26.000	30.000	32.000
Vrij 05 aug 94	22.000	24.000	26.000	30.000	32.000
Vrij 12 aug 94	22.000	24.000	26.000	30.000	32.000
Vrij 19 aug 94	17.000	18.000	20.000	24.000	26.000
Vrij 26 aug 94	13.000	14.000	15.000	18.000	20.000
Vrij 02 sep 94	11.000	12.000	14.000	16.000	18.000
Vrij 09 sep 94	11.000	12.000	14.000	16.000	18.000
Vrij 16 sep 94	11.000	12.000	14.000	16.000	18.000
Vrij 23 sep 94	11.000	12.000	14.000	16.000	18.000
Vrij 30 sep 94	11.000	12.000	14.000	16.000	18.000
Vrij 07 okt 94	11.000	12.000	14.000	16.000	18.000
Vrij 14 okt 94	13.000	14.000	15.000	18.000	20.000
Vrij 21 okt 94	11.000	12.000	14.000	16.000	18.000
Vrij 28 okt 94	13.000	14.000	15.000	18.000	20.000
Vrij 04 nov 94	9.100	10.500	11.200	12.950	15.050
Vrij 11 nov 94	9.100	10.500	11.200	12.950	15.050
Vrij 18 nov 94	9.100	10.500	11.200	12.950	15.050
Vrij 25 nov 94	9.100	10.500	11.200	12.950	15.050
Vrij 02 dec 94	9.100	10.500	11.200	12.950	15.050
Vrij 09 dec 94	9.100	10.500	11.200	12.950	15.050
Vrij 16 dec 94	9.100	10.500	11.200	12.950	15.050
Vrij 23 dec 94	12.950	14.000	15.050	17.500	19.950
Vrij 30 dec 94	12.950	14.000	15.050	17.500	19.950

WEEK AANKOMSTEN Prijs per appartement	S2 A2 prijs	S4 A4 prijs	S6 prijs	A6 prijs	A8 prijs
Vrij 03 fev 95	9.100	10.500	11.200	12.950	15.050
Vrij 10 fev 95	9.100	10.500	11.200	12.950	15.050
Vrij 17 fev 95	10.500	11.200	12.950	15.050	16.100
Vrij 24 fev 95	10.500	11.200	12.950	15.050	16.100
Vrij 03 maa 95	9.100	10.500	11.200	12.950	15.050
Vrij 10 maa 95	9.100	10.500	11.200	12.950	15.050
Vrij 17 maa 95	9.100	10.500	11.200	12.950	15.050
Vrij 24 maa 95	9.100	10.500	11.200	12.950	15.050
Vrij 31 maa 95	9.100	10.500	11.200	12.950	15.050
Vrij 07 apr 95	12.950	14.000	15.050	17.500	19.950
Vrij 14 apr 95	12.950	14.000	15.050	17.500	19.950
Vrij 21 apr 95	12.950	14.000	15.050	17.500	19.950
Vrij 28 apr 95	12.950	14.000	15.050	17.500	19.950
Vrij 05 mei 95	11.200	12.250	14.700	16.100	17.850
Vrij 12 mei 95	11.200	12.250	14.700	16.100	17.850
Vrij 19 mei 95	11.200	12.250	14.700	16.100	17.850
Vrij 26 mei 95	11.200	12.250	14.700	16.100	17.850
Vrij 02 jun 95	11.200	12.250	14.700	16.100	17.850
Vrij 09 jun 95	11.200	12.250	14.700	16.100	17.850
Vrij 16 jun 95	11.200	12.250	14.700	16.100	17.850
Vrij 23 jun 95	11.200	12.250	14.700	16.100	17.850
Vrij 30 jun 95	17.850	18.900	21.000	25.025	26.950
Vrij 07 jul 95	23.100	24.500	26.950	30.975	33.950
Vrij 14 jul 95	23.100	24.500	26.950	30.975	33.950
Vrij 21 jul 95	23.100	24.500	26.950	30.975	33.950
Vrij 28 jul 95	23.100	24.500	26.950	30.975	33.950
Vrij 04 aug 95	23.100	24.500	26.950	30.975	33.950
Vrij 11 aug 95	23.100	24.500	26.950	30.975	33.950
Vrij 18 aug 95	17.850	18.900	21.000	25.025	26.950
Vrij 25 aug 95	12.950	14.000	15.050	17.500	19.950
Vrij 01 sep 95	12.950	14.000	15.050	17.500	19.950
Vrij 08 sep 95	12.950	14.000	15.050	17.500	19.950
Vrij 15 sep 95	11.200	12.250	14.700	16.100	17.850
Vrij 22 sep 95	11.200	12.250	14.700	16.100	17.850
Vrij 29 sep 95	11.200	12.250	14.700	16.100	17.850
Vrij 06 okt 95	11.200	12.250	14.700	16.100	17.850
Vrij 13 okt 95	11.200	12.250	14.700	16.100	17.850
Vrij 20 okt 95	11.200	12.250	14.700	16.100	17.850
Vrij 27 okt 95	11.200	12.250	14.700	16.100	17.850
Vrij 03 nov 95	9.100	10.500	11.200	12.950	15.050
Vrij 10 nov 95	9.100	10.500	11.200	12.950	15.050
Vrij 17 nov 95	9.100	10.500	11.200	12.950	15.050
Vrij 24 nov 95	9.100	10.500	11.200	12.950	15.050
Vrij 01 dec 95	9.100	10.500	11.200	12.950	15.050
Vrij 08 dec 95	9.100	10.500	11.200	12.950	15.050
Vrij 15 dec 95	9.100	10.500	11.200	12.950	15.050
Vrij 22 dec 95	12.950	14.000	15.050	17.500	19.950
Vrij 29 dec 95	12.950	14.000	15.050	17.500	19.950

PROMOTIES VOOR WEEKVERBLIJVEN 1994 - 1995

: zie prijslijst



PROMOTIES VOOR JONGE FAMILIES EN SENIOREN

20% KORTING OP WEEKEND- & MIDWEEKVERBLIJVEN

Geldig onder volgende voorwaarden

Voor jonge families: alle meereizende kinderen zijn jonger dan 6 jaar. Voor senioren: alle meereizende personen zijn ouder dan 55 jaar.

Type	Onderstaande midweeks met aankomst op volgende maandagen			
1994	07/11	14/11	21/11	28/11
	05/12	12/12	19/12	
A2/S2	4.160 Bfr.	ipv 5.200 Bfr.	5.200 Bfr.	ipv 6.500 Bfr.
A4/S4	4.800 Bfr.	ipv 6.000 Bfr.	6.000 Bfr.	ipv 7.500 Bfr.
S6	5.120 Bfr.	ipv 6.400 Bfr.	6.800 Bfr.	ipv 8.500 Bfr.
A6	5.920 Bfr.	ipv 7.400 Bfr.	8.000 Bfr.	ipv 10.000 Bfr.
A8	6.880 Bfr.	ipv 8.600 Bfr.	8.800 Bfr.	ipv 11.000 Bfr.
1995	06/02	13/02	06/03	13/03
	20/03	27/03	06/11	13/11
	20/11	27/11	04/12	11/12
	18/12			
A2/S2	4.160 Bfr.	ipv 5.200 Bfr.	5.120 Bfr.	ipv 6.400 Bfr.
A4/S4	4.800 Bfr.	ipv 6.000 Bfr.	5.600 Bfr.	ipv 7.000 Bfr.
S6	5.120 Bfr.	ipv 6.400 Bfr.	6.720 Bfr.	ipv 8.400 Bfr.
A6	5.920 Bfr.	ipv 7.400 Bfr.	7.360 Bfr.	ipv 9.200 Bfr.
A8	6.880 Bfr.	ipv 8.600 Bfr.	8.160 Bfr.	ipv 10.200 Bfr.

Type	Onderstaande weekends met aankomst op volgende vrijdagen			
1994	04/11	11/11	18/11	25/11
	02/12	09/12	16/12	06/01
	30/09	07/10	21/10	
A2/S2	3.120 Bfr.	ipv 3.900 Bfr.	5.600 Bfr.	ipv 7.000 Bfr.
A4/S4	3.600 Bfr.	ipv 4.500 Bfr.	6.400 Bfr.	ipv 8.000 Bfr.
S6	3.840 Bfr.	ipv 4.800 Bfr.	7.200 Bfr.	ipv 9.000 Bfr.
A6	4.440 Bfr.	ipv 5.550 Bfr.	8.400 Bfr.	ipv 10.500 Bfr.
A8	5.160 Bfr.	ipv 6.450 Bfr.	9.200 Bfr.	ipv 11.500 Bfr.
1995	03/02	10/02	03/03	10/03
	17/03	24/03	03/11	10/11
	17/11	24/11	01/12	08/12
	15/12	05/01/96		
A2/S2	3.120 Bfr.	ipv 3.900 Bfr.	3.840 Bfr.	ipv 4.800 Bfr.
A4/S4	3.600 Bfr.	ipv 4.500 Bfr.	4.200 Bfr.	ipv 5.250 Bfr.
S6	3.840 Bfr.	ipv 4.800 Bfr.	5.040 Bfr.	ipv 6.300 Bfr.
A6	4.440 Bfr.	ipv 5.550 Bfr.	5.520 Bfr.	ipv 6.900 Bfr.
A8	5.160 Bfr.	ipv 6.450 Bfr.	6.120 Bfr.	ipv 7.650 Bfr.

HUURPERIODE WEEKENDS 1994-1995 (aankomst vrijdag / vertrek maandag / 4 dagen - 3 nachten)

WEEKEND AANKOMSTEN Prijs per appartement	S2 A2 prijs	S4 A4 prijs	S6 prijs	A6 prijs	A8 prijs
Vrij 17 jun 94	7.000	8.000	9.000	10.500	11.500
Vrij 24 jun 94	7.000	8.000	9.000	10.500	11.500
Vrij 26 aug 94	9.000	10.000	11.000	12.500	13.500
Vrij 02 sep 94	7.000	8.000	9.000	10.500	11.500
Vrij 09 sep 94	7.000	8.000	9.000	10.500	11.500
Vrij 16 sep 94	7.000	8.000	9.000	10.500	11.500
Vrij 23 sep 94	7.000	8.000	9.000	10.500	11.500
Vrij 30 sep 94	7.000	8.000	9.000	10.500	11.500
Vrij 07 okt 94	7.000	8.000	9.000	10.500	11.500
Vrij 14 okt 94	7.000	8.000	9.000	10.500	11.500
Vrij 21 okt 94	7.000	8.000	9.000	10.500	11.500
Vrij 28 okt 94	7.000	8.000	9.000	10.500	11.500
Vrij 04 nov 94	3.900	4.500	4.800	5.550	6.450
Vrij 11 nov 94	3.900	4.500	4.800	5.550	6.450
Vrij 18 nov 94	3.900	4.500	4.800	5.550	6.450
Vrij 25 nov 94	3.900	4.500	4.800	5.550	6.450
Vrij 02 dec 94	3.900	4.500	4.800	5.550	6.450
Vrij 09 dec 94	3.900	4.500	4.800	5.550	6.450
Vrij 16 dec 94	3.900	4.500	4.800	5.550	6.450
Vrij 23 dec 94	5.550	6.000	6.450	7.500	8.550
Vrij 30 dec 94	5.550	6.000	6.450	7.500	8.550
Vrij 06 jan 95	3.900	4.500	4.800	5.550	6.450
Vrij 03 feb 95	3.900	4.500	4.800	5.550	6.450
Vrij 10 feb 95	3.900	4.500	4.800	5.550	6.450
Vrij 17 feb 95	4.500	4.800	5.550	6.450	6.900
Vrij 24 feb 95	4.500	4.800	5.550	6.450	6.900
Vrij 03 mar 95	3.900	4.500	4.800	5.550	6.450
Vrij 10 mar 95	3.900	4.500	4.800	5.550	6.450
Vrij 17 mar 95	3.900	4.500	4.800	5.550	6.450
Vrij 24 mar 95	3.900	4.500	4.800	5.550	6.450
Vrij 31 mar 95	3.900	4.500	4.800	5.550	6.450

WEEKEND AANKOMSTEN Prijs per appartement	S2 A2 prijs	S4 A4 prijs	S6 prijs	A6 prijs	A8 prijs
Vrij 07 apr 95	5.550	6.000	6.450	7.500	8.550
Vrij 14 apr 95	5.550	6.000	6.450	7.500	8.550
Vrij 21 apr 95	5.550	6.000	6.450	7.500	8.550
Vrij 28 apr 95	5.550	6.000	6.450	7.500	8.550
Vrij 05 mei 95	4.800	5.250	6.300	6.900	7.650
Vrij 12 mei 95	4.800	5.250	6.300	6.900	7.650
Vrij 19 mei 95	4.800	5.250	6.300	6.900	7.650
Vrij 26 mei 95	4.800	5.250	6.300	6.900	7.650
Vrij 02 jun 95	4.800	5.250	6.300	6.900	7.650
Vrij 09 jun 95	4.800	5.250	6.300	6.900	7.650
Vrij 16 jun 95	4.800	5.250	6.300	6.900	7.650
Vrij 23 jun 95	4.800	5.250	6.300	6.900	7.650
Vrij 25 aug 95	5.550	6.000	6.450	7.500	8.550
Vrij 01 sep 95	5.550	6.000	6.450	7.500	8.550
Vrij 08 sep 95	5.550	6.000	6.450	7.500	8.550
Vrij 15 sep 95	4.800	5.250	6.300	6.900	7.650
Vrij 22 sep 95	4.800	5.250	6.300	6.900	7.650
Vrij 29 sep 95	4.800	5.250	6.300	6.900	7.650
Vrij 06 okt 95	4.800	5.250	6.300	6.900	7.650
Vrij 13 okt 95	4.800	5.250	6.300	6.900	7.650
Vrij 20 okt 95	4.800	5.250	6.300	6.900	7.650
Vrij 27 okt 95	4.800	5.250	6.300	6.900	7.650
Vrij 03 nov 95	3.900	4.500	4.800	5.550	6.450
Vrij 10 nov 95	3.900	4.500	4.800	5.550	6.450
Vrij 17 nov 95	3.900	4.500	4.800	5.550	6.450
Vrij 24 nov 95	3.900	4.500	4.800	5.550	6.450
Vrij 01 dec 95	3.900	4.500	4.800	5.550	6.450
Vrij 08 dec 95	3.900	4.500	4.800	5.550	6.450
Vrij 15 dec 95	3.900	4.500	4.800	5.550	6.450
Vrij 22 dec 95	5.550	6.000	6.450	7.500	8.550
Vrij 29 dec 95	5.550	6.000	6.450	7.500	8.550
Vrij 05 jan 96	3.900	4.500	4.800	5.550	6.450

HUURPERIODE MIDWEEKS 1994-1995

(aankomst maandag / vertrek vrijdag / 5 dagen - 4 nachten)

MIDWEEKS AANKOMSTEN Prijs per appartement	S2 A2 prijs	S4 A4 prijs	S6 prijs	A6 prijs	A8 prijs
Ma 20 jun 94	6.500	7.500	8.500	10.000	11.000
Ma 27 jun 94	6.500	7.500	8.500	10.000	11.000
Ma 29 aug 94	9.000	10.000	11.000	12.500	13.500
Ma 05 sep 94	6.500	7.500	8.500	10.000	11.000
Ma 12 sep 94	6.500	7.500	8.500	10.000	11.000
Ma 19 sep 94	6.500	7.500	8.500	10.000	11.000
Ma 26 sep 94	6.500	7.500	8.500	10.000	11.000
Ma 03 okt 94	6.500	7.500	8.500	10.000	11.000
Ma 10 okt 94	6.500	7.500	8.500	10.000	11.000
Ma 17 okt 94	9.000	10.000	11.000	12.500	13.500
Ma 24 okt 94	6.500	7.500	8.500	10.000	11.000
Ma 31 okt 94	9.000	10.000	11.000	12.500	13.500
Ma 07 nov 94	5.200	6.000	6.400	7.400	8.600
Ma 14 nov 94	5.200	6.000	6.400	7.400	8.600
Ma 21 nov 94	5.200	6.000	6.400	7.400	8.600
Ma 28 nov 94	5.200	6.000	6.400	7.400	8.600
Ma 05 dec 94	5.200	6.000	6.400	7.400	8.600
Ma 12 dec 94	5.200	6.000	6.400	7.400	8.600
Ma 19 dec 94	5.200	6.000	6.400	7.400	8.600
Ma 26 dec 94	7.400	8.000	8.600	10.000	11.400
Ma 02 jan 95	7.400	8.000	8.600	10.000	11.400
Ma 06 feb 95	5.200	6.000	6.400	7.400	8.600
Ma 13 feb 95	5.200	6.000	6.400	7.400	8.600
Ma 20 feb 95	6.000	6.400	7.400	8.600	9.200
Ma 27 feb 95	6.000	6.400	7.400	8.600	9.200
Ma 06 mar 95	5.200	6.000	6.400	7.400	8.600
Ma 13 mar 95	5.200	6.000	6.400	7.400	8.600
Ma 20 mar 95	5.200	6.000	6.400	7.400	8.600
Ma 27 mar 95	5.200	6.000	6.400	7.400	8.600

MIDWEEKS AANKOMSTEN Prijs per appartement	S2 A2 prijs	S4 A4 prijs	S6 prijs	A6 prijs	A8 prijs
Ma 03 apr 95	5.200	6.000	6.400	7.400	8.600
Ma 10 apr 95	7.400	8.000	8.600	10.000	11.400
Ma 17 apr 95	7.400	8.000	8.600	10.000	11.400
Ma 24 apr 95	7.400	8.000	8.600	10.000	11.400
Ma 01 mei 95	6.400	8.000	8.600	10.000	11.400
Ma 08 mei 95	6.400	7.000	8.400	9.200	10.200
Ma 15 mei 95	6.400	7.000	8.400	9.200	10.200
Ma 22 mei 95	6.400	7.000	8.400	9.200	10.200
Ma 29 mei 95	6.400	7.000	8.400	9.200	10.200
Ma 05 jun 95	6.400	7.000	8.400	9.200	10.200
Ma 12 jun 95	6.400	7.000	8.400	9.200	10.200
Ma 19 jun 95	6.400	7.000	8.400	9.200	10.200
Ma 26 jun 95	6.400	7.000	8.400	9.200	10.200
Ma 28 aug 95	7.400	8.000	8.600	10.000	11.400
Ma 04 sep 95	7.400	8.000	8.600	10.000	11.400
Ma 11 sep 95	7.400	8.000	8.600	10.000	11.400
Ma 18 sep 95	6.400	7.000	8.400	9.200	10.200
Ma 25 sep 95	6.400	7.000	8.400	9.200	10.200
Ma 02 okt 95	6.400	7.000	8.400	9.200	10.200
Ma 09 okt 95	6.400	7.000	8.400	9.200	10.200
Ma 16 okt 95	6.400	7.000	8.400	9.200	10.200
Ma 23 okt 95	6.400	7.000	8.400	9.200	10.200
Ma 30 okt 95	6.400	7.000	8.400	9.200	10.200
Ma 06 nov 95	5.200	6.000	6.400	7.400	8.600
Ma 13 nov 95	5.200	6.000	6.400	7.400	8.600
Ma 20 nov 95	5.200	6.000	6.400	7.400	8.600
Ma 27 nov 95	5.200	6.000	6.400	7.400	8.600
Ma 04 dec 95	5.200	6.000	6.400	7.400	8.600
Ma 11 dec 95	5.200	6.000	6.400	7.400	8.600
Ma 18 dec 95	5.200	6.000	6.400	7.400	8.600
Ma 25 dec 95	7.400	8.000	8.600	10.000	11.400
Ma 01 jan 96	7.400	8.000	8.600	10.000	11.400

HOTELSERVICE IN PARK ATLANTIS

IN APPARTEMENTEN EN STUDIO'S

Wat is extra in de prijs inbegrepen:

- Studio of appartement in hotelservice.
- Beddelakens & opgemaakte bedden bij aankomst.
- Vervanging van lakens tijdens het verblijf.
- Dagelijkse grondige reiniging van het appartement en de slaapkamer of studio.
- Handdoeken (en vervanging ervan) met zeepjes en shampoo.
- Eindreiniging van het appartement en studio.
- GRATIS kinderbedjes (tot 3 jaar) met lakentjes ervoor en kinderstoeltjes (reservatie vooraf verplicht).

Hoe HOTELSERVICE boeken?

- Per persoon en per nacht betaalt men bovenop de huur van het appartement of studio **300 Bfr.**
- Hotelservice kan enkel geboekt worden voor de vaste verhuurperiodes: per week, weekend of midweek.

HOTELSERVICE PER PERSOON

per Weekend (3 n. à 300 Bfr)=	900 Bfr.	suppl.
per Midweek (4 n. à 300 Bfr)=	1.200 Bfr.	suppl.
per Week (7 n. à 300 Bfr)=	2.100 Bfr.	suppl.

Deze prijzen zijn supplement op de verhuur

SPORTFORFAIT IN PARK ATLANTIS

Omschrijving sport

- | | |
|--------------|----------------|
| 1. Sauna | 5. Squash |
| 2. Solarium | 6. Fitness |
| 3. Tennis | 7. Klimmen |
| 4. Badminton | 8. Tafeltennis |

1 of 2 dagen Sport: 1+3+4+5	600 Bfr.	3 dagen Sport: 1+2+4+5+6	700 Bfr.
5 dagen Sport: 1+3+4+5+6	800 Bfr.	Week Sport: 1+2+3+4 +5+6+7+8	900 Bfr.

AANBIEDINGEN IN HET HACIENDA RESTAURANT

(per persoon per dag)

1. Ontbijt-buffet

Kinderen tot 3 jaar
Kinderen tot 12 jaar
Volwassenen

GRATIS
100 Bfr.
150 Bfr.

Maandag: Uitgebreid ontbijt-buffet

Volwassenen
Kinderen tot 12 jaar
Kinderen tot 3 jaar
(aangepaste porties voor kinderen)

2.000 Bfr.
1.050 Bfr.
GRATIS

2. Avond- of middagmaal (3-gangen dagmenu)

Kinderen tot 3 jaar
Kinderen tot 12 jaar
Volwassenen

GRATIS
250 Bfr.
400 Bfr.

5. Happy-dinner midweek

Maandag: 3-gangen welkomstdiner
Dinsdag: uitgebreid ontbijt-buffet
gastronomisch 4-gangen diner
Woensdag: Uitgebreid ontbijt-buffet
Spaghetti of Lasagna.

3. Half pension

(Ontbijt-buffet & 3-gangen dagmenu)

Kinderen tot 3 jaar
Kinderen tot 12 jaar
Volwassenen

GRATIS
350 Bfr.
550 Bfr.

Donderdag: Uitgebreid ontbijt-buffet
uit eten "à la carte"
(voorgerecht, hoofdgerecht &
dessert)

Vrijdag: Uitgebreid ontbijt-buffet

4. Happy-diner weekend

Vrijdag: Een overheerlijk welkomstdiner
Zaterdag: Uitgebreid ontbijt-buffet
gastronomisch 4-gangen diner
Zondag: Uitgebreid ontbijt-buffet
Spaghetti of lasagna

Volwassenen:
Kinderen tot 12 jaar:
Kinderen tot 3 jaar
(aangepaste porties voor kinderen)

2.950 Bfr.
1.650 Bfr.
GRATIS

SPORTRESERVATIES	Prijzen	Abonnement = 10 beurten
Solarium	180 Bfr. per beurt	1.450 Bfr.
Sauna	360 Bfr. per cabine	2.850 Bfr.
Fitness	100 Bfr. per persoon	800 Bfr.
Klimmuur	100 Bfr. per persoon	800 Bfr.
Tafeltennis	GRATIS	GRATIS
Squash	100 Bfr. per terrein	800 Bfr.
Badminton	50 Bfr. per uur	
Tennis	200 Bfr. per terrein	1.600 Bfr.
Mini-golf	70 Bfr. per persoon	
Voetbal	GRATIS	GRATIS
Basketbal	GRATIS	GRATIS
Volleybal	GRATIS	GRATIS
Subtropische koepel	GRATIS	GRATIS

HUUR MATERIAAL

- Skateboard : 60 Bfr. per uur
- Rollerskates : 60 Bfr. per uur
- Pétanque : 30 Bfr. per uur
- Tafeltennisbat : 20 Bfr. (bal inbegr.)
- Badmintonracket : 20 Bfr. voor 30 min.
(shuttle te koop aan 60 Bfr.)
- Squashracket : 50 Bfr.
(bal te koop aan 90 Bfr.)
- Tennistracket : 50 Bfr.
(tennisballen te koop aan 50 Bfr. p. stuk)
- Tafeltennisbal : 10 Bfr.
- Ligweide zwembad : 20 Bfr. voor 15 min.
- Haardroger : 5 Bfr. per beurt
- Fietsen : vanaf 150 Bfr./uur
(speciale arrangementen op aanvraag)
- Handdoek : 20 Bfr.
- Zwembandjes : 180 Bfr. te koop

OKIDO KINDERDORP

Kinderanimatie

- Namiddag : 60 Bfr.
- Een koek en een drankje zijn inbegrepen in deze prijs.
- Babysitting : 250 Bfr. (voor 4 uur)
Vóór 16 uur aanvragen, 2 dagen op voorhand.



RECREATIE

- Bowling : 80 Bfr. per spel
- T-shirt schilderen : 350 Bfr.
150 Bfr. (eigen T-shirt)

WASSERETTE

- Wasserette : 100 Bfr. per beurt
(munten te koop aan de receptie)
- Drogerij : 50 Bfr. per beurt
(munten te koop aan de receptie)

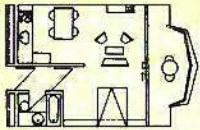

S2: Mimosa + Iris:
studio 2 personen: ± 40 m²

1-kamer woon- en slaapruijnte met ingebouwd dubbelbed, zitgroep, eethoek, volledig ingerichte keuken. Sanitair met bad, douche, wastafel en toilet. Balkon met tuinmeubelen.

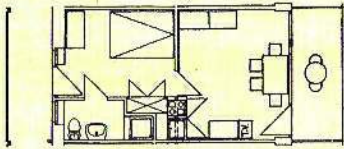

A2: Orchidee:
appartement 2 personen (+ 1 slaapkamer): ± 40 m²

2-kamer appartement. Woonruimte: zitgroep, eethoek, volledig ingerichte kookhoek, 1 slaapkamer met dubbelbed. Sanitair met douche, wastafel en toilet. Balkon met tuinmeubelen.

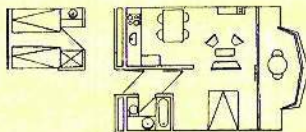

S4: Mimosa + Iris:
studio 2-4 personen (+ 1 slaapkamer): ± 48 m²

1-kamer woon- en slaapruijnte met ingebouwd dubbelbed, zitgroep, eethoek, volledig ingerichte keuken, 1 slaapkamer (aan overzijde smalle gang) met 2 enkelbedden met wastafel en opbergkast. Sanitair met bad, douche, wastafel en toilet. Balkon met tuinmeubelen.

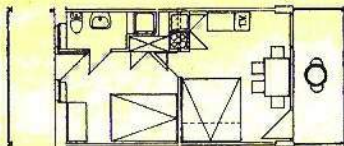

A4: Acacia, Lotus, Hyacint, Orchidee, Dahlia:
appartement 2-4 personen (+ 1 slaapkamer): ± 40 m²

2-kamer appartement. Woonruimte: zitgroep met zetelbed, eethoek, volledig ingerichte kookhoek, 1 slaapkamer met ingebouwd dubbelbed. Sanitair met douche en wastafel, toilet. Balkon met tuinmeubelen.

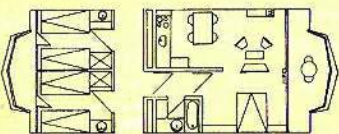

S6: Mimosa + Iris:
studio 4-6 personen (+ 2 slaapkamers): ± 58 m²

1-kamer woon- en slaapruijnte met ingebouwd dubbelbed, zitgroep, eethoek, volledig ingerichte keuken, 2 slaapkamers (aan overzijde smalle gang) met 2 enkelbedden en met wastafel en opbergkast. Sanitair met bad, douche, wastafel en toilet. Balkon met tuinmeubelen.

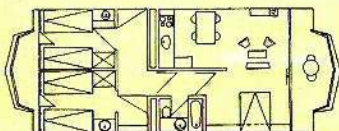

A6: Mimosa + Iris:
app; 4-6 personen (+ 2 slaapkamers): ± 68 m²

3-kamer appartement, woon- en slaapruijnte met ingebouwd dubbelbed, zitgroep, eethoek, volledig ingerichte keuken, 2 slaapkamers met 2 enkelbedden. Sanitair met bad, douche, wastafel en toilet, hal, balkon met tuinmeubelen.

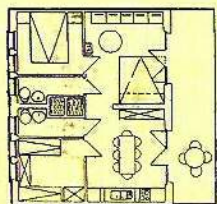

A8: Dahlia:
app 6-8 personen (+ 2 slaapkamers): ± 70 m²

3-kamer appartement. Woon- en slaapruijnte met zetelbed, zitgroep, eethoek, volledig ingerichte keuken, 1 slaapruijnte met 2 stapelbedden, 1 slaapkamer met dubbelbed en 2 sanitaire ruimtes met douche, wastafel en toilet. Balkon met tuinmeubelen.

Resiflat Park Atlantis

Torenhofstraat 2 - 8420 De Haan

Tel.: 32(59)23.36.22 - 32(59)23.32.81 - 32(59)23.66.26

Fax: 059/23.52.24

Brugge: 20 km / Oostende: 8 km / Centrum De Haan: 3 km

