

Krantje



Onafhankelijke uitgave van en voor de eigenaars van Park Atlantis

Edition propre aux et par les copropriétaires

Jaargang 6 nummer 1

Januari, februari, maart 2017



redactie@krantjeparkatlantis.be
www.parkatlantis.today
Layout: Jaba

Samengesteld door/ Rédigé par: Ludwina,
Jan, Robert en Jean-Marc
Verantwoordelijke uitgever/ Éditeur responsable: Ludwina Vanhassel
Leuvensesteenweg 4A, 3080 Tervuren

Inhoud

Editoriaal / Editorial	3
Boekbespreking / Critique de livre	4
IrMi of Superblekkaard/ IrMi ou Superblekkaard	6-8
Renovatie binnen in het appartement / Rénovation à l'intérieur d'un appartement.....	10-11
Park• buiten opgefrist / Park• façade rafraîchie.....	12
Jongerenpagina / Page des jeunes	15
Agenda	16



*Centrale Verwarming - Sanitair -
Algemene Elektriciteit - Verlichting*

Groenhagestraat 10
8432 LEFFINGE-MIDDELKERKE
Tel. (059)30 36 06
Fax. (059)30 63 53
www.naessenswilfriedbvba.be

Blokvergaderingen / Assemblées des résidences

4 maart 2017	Acacia-Lotus	9.00 u./h. - 10.30 u./h.
	Hyacint-Orchidee	11.00 u./h. - 12.30u./h.
	Dahlia	13.00 u./h. - 14.30 u./h.
	Iris/Mimosa	15.00 u./h. - 18.00 u./h.

Alle vergaderingen gaan door in zaal Lispanne, Vosseslag.

Heb je suggesties, geef ze door aan je bestuur. / Transmettez vos suggestions aux représentants de votre immeuble.

Algemene vergadering / Assemblée générale

1 april 2017 Zeepreventorium De Haan 14 u./h. - 18 u./h.

Heb je suggesties, geef ze door aan je bestuur. / Transmettez vos suggestions aux représentants de votre immeuble.

Beste mede-eigenaars,

Nu ik vandaag begin te schrijven aan dit 'Editoriaal' is het nog maar Sint-Niklaasdag. Als jullie dit lezen zitten we al volop in de feestdagen. Of zijn ze al gepasseerd, om maar te zeggen hoe snel alles gaat. Hopelijk ben ik niet te laat met mijn wensen voor de feestdagen en het nieuwe jaar. Vrolijke kerst, een mooi jaareinde en natuurlijk een spetterend 2017.

Om helemaal up-to-date te zijn hebben we ook de naam van onze website aangepast naar www.parkatlantis.today. Zo zijn we altijd actueel, hedendaags en dekt de naam meer de lading. Een Park in volle ontwikkeling naar 2020.

De laatste maanden krijgen we steeds meer bezoekers per dag, met een top van 90 bezoekers. Het totaal aantal bezoekers staat sinds 13 september 2012 op 12.885, die goed zijn voor 50.239 page-views. Dit zijn toch mooie cijfers, me dunkt. Als we zo bezig blijven, kunnen we er alleen maar op vooruit gaan.

Je kan ook op onze website, onder de rubriek "Nieuwjaarswensen 2017", je welgemeende wensen plaatsen voor de andere mede-eigenaars. Dit mag tot einde januari.

Er staat weer veel interessants in het Krantje en ook allerlei nuttige informatie, zoals de data van de blokvergaderingen en de Algemene Vergadering.

Als je dit Krantje doorbladert, zal je ook zien dat er steeds meer geïnteresseerde sponsors bijkomen, ditmaal loodgieter Naessens (*pag.2*), en schilder Patrick Coen (*pag.7*). Dit bewijst dat we ook een Krantje in volle ontwikkeling zijn. Met een gezonde financiële basis.

Verder in dit Krantje lees je over de gebouwen Iris en Mimosa en het Brutalisme. In aanvulling hiervan kun je al gaan kijken naar de volgende link met recente foto's (*na fase 3*): <http://www.theword-magazine.com/neighbourhood-life/13-belgian-brutalist-gems/>.

Rest me alleen nog jullie niet alleen fijne feestdagen te wensen, maar ook, samen met ons, nog vele fijne dagen in Park Atlantis.today

Jan B.

P.S. Wil je iets plaatsen in het krantje van april, hou er dan rekening mee dat de deadline 5 maart 2017 is.

Chers copropriétaires,

Lorsque J'écrivais cet éditorial, ce n'était que la Saint Nicolas pourtant, alors que vous lisez ces lignes, nous sommes déjà en pleines vacances d'hiver. Où tout ce temps est-il déjà passé ... à quelle vitesse tout va !!! J'espère ne pas être déjà trop tard avec mes souhaits pour les vacances et la nouvelle année : Joyeux Noël, une belle fin d'année à tous et bien sûr, une fabuleuse année 2017.

Pour être complètement à jour, nous avons changé le nom de notre site Web en "www.parkatlantis.today". Nous suivons ainsi toujours l'actualité et ce nom colle mieux à notre objectif, un parc en plein développement vers 2020.

Ces derniers mois, notre site reçoit chaque jour de plus en plus de visiteurs, avec un pic de 90 visiteurs. Le nombre total de visiteurs depuis le 13 Septembre 2012 est de 12.885, ce qui représente 50 239 pages vues. Ce sont de bons chiffres me semble-t-il. Si nous continuons ainsi, nous ne pouvons aller que de l'avant.

Sur notre site web, sous la rubrique "Voeux de Nouvel An 2017", vous pouvez également présenter vos souhaits sincères à tous les copropriétaires. Cela peut se faire jusque fin janvier.

Il y a beaucoup de choses intéressantes dans le "Krantje" et toutes sortes d'informations utiles telles que les dates des réunions de bloc et l'Assemblée générale.

Si vous parcourez ce "Krantje", vous verrez que de nouveaux sponsors intéressés nous ont rejoints, cette fois le plombier Naessens (*page 2*) et le peintre Patrick Coen (*p.7*). Cela prouve que nous sommes un journal en progrès avec une base financière solide.

Plus loin dans ce journal vous pourrez également lire un article sur les bâtiments Iris et Mimosa et le brutalisme. En complément à cela, vous pouvez déjà en découvrir des photos récentes (après la phase 3) en consultant le lien suivant: <http://www.thewordmagazine.com/neighbourhood-life/13-belgian-brutalist-gems/>.

Il me reste à vous souhaiter non seulement de joyeuses fêtes mais aussi beaucoup de beaux jours avec nous au Park Atlantis.today.

Jan B. (traduction JMG)

P.S. Si vous voulez faire publier un article ou un dessin dans le Krantje, la date limite est le 5 mars 2017

Boekbespreking

Iris en Mimosa en 'De inventaris van het Bouwkundig erfgoed van De Haan'

De residenties Iris en Mimosa zien er niet alleen bijzonder uit, ze zijn ook van grote waarde op gebied van architectuur. Daarom zijn ze opgenomen in de inventaris van het Bouwkundig Erfgoed in De Haan.

Digitaal kon je al geruime tijd de inventaris van alle bijzonder gebouwen in De Haan raadplegen. Maar nu is het bouwkundig erfgoed in boekvorm ontsloten.

Dit boekwerk omvat 769 items, waaronder Park Atlantis met Iris en Mimosa. Het 425 bladzijden dik naslagwerk is bovendien te koop tegen de prijs van amper 5 euro. Je kan het boek gaan afhalen in het toeristisch infokantoor van De Haan. Wil je het toegestuurd krijgen dan betaal je 2 euro extra. Hiervoor stuur je een e-mail naar 'publicaties@vlaanderen.be'.

Ons Park komt op verschillende bladzijden aan bod. In de 'historische inleiding' (p. 152), Driftweg (p. 186), Torenhofstraat (p. 246 met de beschrijving van Iris/Mimosa), en ten slotte onder de titel Vosseslag (p. 252).

De foto's van IrMi en de beschrijving dateren nog van voor de renovatie. Ook vermelden de auteurs nog steeds de website 'www.parkatlants.be'. Deze site is echter eigendom van een mede-eigenaar/verhuurder. De website van en voor de mede-eigenaars is onlangs vernieuwd en heet 'parkatlantis.today'. We hebben de betrokken dienst van de Vlaamse overheid hiervan op de hoogte gesteld.

Dit boek is een echte aanrader voor al wie geïnteresseerd is in de geschiedenis van het Park, de residenties IrMi en de omgeving van Vosseslag-De Haan. Het naslagwerk vertelt je bovendien alles over de interessante en waardevolle gebouwen in De Haan.

Robert Vermeersch

Critique de livre

Iris et Mimosa et 'L'Inventaire du patrimoine architectural de De Haan'

Les résidences Iris et Mimosa n'ont pas seulement l'air mais sont aussi d'une grande valeur architecturale. Par conséquent, ils sont inclus dans l'inventaire du patrimoine architectural à De Haan.

Depuis un certain temps déjà, il était possible de consulter l'inventaire de tous les bâtiments spéciaux à De Haan de manière digitale. Mais ce patrimoine architectural est désormais disponible sous forme de livre.

Ce livre comprend 769 articles dont certains font référence au Park Atlantis avec Iris et Mimosa. Les 425 pages de cet épais livre de référence est en vente à l'office de tourisme de De Haan au prix de seulement 5 euros. Vous pouvez aussi le recevoir par courrier moyennant un supplément de 2 euros. Pour cela, il vous suffit de le commander par mail à "publicaties@vlaanderen.be".

Notre parc est abordé sur plusieurs pages. Dans «l'introduction historique» (p. 152), Driftweg (p. 186), Torenhofstraat (p. 246 avec la description de Iris & Mimosa), et enfin sous le titre Vosseslag (p. 252).

Les photos de IrMi et la description datent d'avant la rénovation. Les auteurs mentionnent encore le site "www.parkatlants.be". Cependant, ce site est la propriété d'un copropriétaire - loueur. Le site de et pour les copropriétaires a été récemment renouvelé sous le nom "parkatlantis.today". Nous en avons informé les services concernés du gouvernement flamand.

Ce livre est fortement recommandé pour tous ceux qui sont intéressés par l'histoire du parc, des résidences Iris et Mimosa et des environs de Vosseslag et De Haan. Ce livre de référence vous dit tout aussi sur les bâtiments intéressants et de valeur à De Haan.

Robert Vermeersch (traduction JMG)

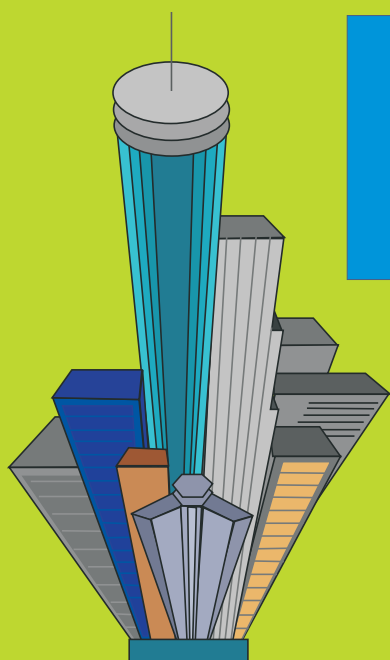

Algemene Elektricitets Werken
FLproductions
Oostende

@ FLproductions@telenet.be

GSM **0486/51.94.86**

FAX **059/51.63.65**

urmet
DOMUS
Video-Parlofonie

www.FLproductions.be

Irmi of Superblekkaard

One of the best Brutalist buildings around the world

Wil je mooie architectuurfoto's zien van de hoogbouw in Park Atlantis? We verwijzen je naar een aantal websites waarbij fotografen aandacht geven aan Iris en Mimosa.

Enkele internationale fotografen, gespecialiseerd in architectuur, brachten onze hoogbouw in beeld omdat ze zo opmerkelijk of mooi bevonden worden.



Op de website www.ilovebelgium.be/park-atlantis geeft fotograaf Marcel van der Burg een impressie van Superblekkaard, de oorspronkelijke naam van Iris-Mimosa. De site geeft een historische achtergrond en een beschrijving van de architectuur. Zo wordt er verwezen naar de bouwstijl van het Brutalisme. De auteur beschrijft de gebouwen als een 'master piece'.

Een andere fotograaf die de hoogbouw vereeuwigde is Klaas Vermaas. Tik zijn naam in en daar zie je Park Atlantis. Zijn foto's staan ook op de website

IrMi ou Superblekkaard ...

One of the best Brutalist buildings around the world.

Vous voulez voir de belles photos de l'architecture des deux hauts immeubles du parc Atlantis? Nous vous renvoyons vers quelques sites Web où des photographes prêtent attention aux résidences Iris et Mimosa.

Quelques photographes internationaux, spécialisés dans l'architecture ont mis en images ces deux résidences qu'ils ont considérées remarquables ou simplement beaux.

Sur le site www.ilovebelgium.be/park-atlantis, le photographe Marcel van der Burg propose une photo de Superblekkaard, le nom original de Iris et Mimosa. Le site en donne un aperçu historique et une description de l'architecture faisant référence au style architectural appelé "brutalisme". L'auteur qualifie les deux bâtiments de «chef-d'œuvre» du brutalisme.

Un autre photographe, Klaas Vermaas, a immortalisé les hauts immeubles. Tapez son nom et vous verrez le Park Atlantis. Ses photographies sont



PAINTS - COATINGS - WATERPROOFING

SCHILDERWERKEN

COEN PATRICK

BRUGSESTRAAT 82

8211 AARTRIJKE

050 - 240 495 - 0477 29 98 31

www.schilderwerkencoen.be

info@schilderwerkencoen.be



Uw partner
voor ontwerp - aanleg - onderhoud

Tuinaanleg
bvba
Dewyse Kurt

uit sympathie



Zitdagen park
(Pieterjan Deprez):

Na afspraak in het gebouw
aan de inkom, Park•.

De préférence, envoyez-lui
un mail pour prendre un rendez-vous

***Bij problemen enkel kontakt
opnemen met de syndicus,
nooit rechtstreeks met de leveranciers***

***En cas de problèmes, prendre contact
avec le syndic uniquement,
jamais avec les fournisseurs de services.***

Tel.: 059/31.20.31 pieterjan.deprez@agem.be

Fax: 059/30.29.05 syndicus@agem.be

GSM (Pieterjan): 0472/18.05.82

www.skyscrapercity.com onder de hoofding 'The best Brutalist buildings around the world'.

De gebouwen van Iris-Mimosa zijn zo markant dat ze zijn opgenomen in de inventaris van Bouwkundig Erfgoed in Vlaanderen. Hierin worden zij beschreven als 'monumentale betonbouw'. Elders spreken architecten van een typisch voorbeeld van het Brutalisme.

Maar wat is het Brutalisme?

Brutalisme is een bouwstijl binnen de architectuur die geïnspireerd is op de late werken van Le Corbusier met zijn ruwe afgewerkte vormen. De term is afgeleid van het Franse 'béton brut' of 'ruw beton'. Kenmerkend voor de stijl zijn de blokachtige, geometrische en herhalende vormen. Het hoogtepunt van de stroming werd bereikt in de jaren 1960-1970.

Deze op het eerste zicht allesbehalve charmante bouwstijl maakt de laatste tijd een pijlsnelle comeback. De stijl charmeert ons op een andere manier dan een statig herenhuis in art-Deco stijl. De aantrekkingskracht van brutalistische gebouwen ligt vooral in dat ruwe, het tactiele. De herhaling van de geometrische vormen, zoals onze bijenkorven, vinden architecten super omdat er ritme en orde in zit.

De bouwstijl van onze hoogbouw is dezelfde als deze van het stedelijk zwembad in Oostende. Ook dit gebouw is Onroerend erfgoed en architecten pleiten voor een respectvolle renovatie. Het stadsbestuur overwoog een afbraak. Architecten noemen dit een onherstelbaar verlies van een zeldzaam kwalitatief voorbeeld van Brutalisme. In Park Atlantis kozen de mede-eigenaars terecht wel voor een grondige renovatie. De gebouwen hebben hierdoor hun vroegere pracht teruggevonden.

Hoogbouw in piramidevorm is nog steeds hot. Dit jaar werd de prijs voor de meest vernieuwende wolkenkrabber toegekend aan een piramide, de 140 meter hoge Courtscraper in New York. De piramideachtige wolkenkrabber heeft een opmerkelijk geometrische gevel. Zou de architect met aandacht naar onze piramides gekeken hebben? Zeker weten!

Robert Vermeersch

également sur le site www.skyscrapercity.com sous la rubrique "The best Brutalist buildings around the world".

Les résidences Iris et Mimosa sont si frappantes qu'elles sont inscrites à l'inventaire du patrimoine architectural en Flandre. Ici, elles sont décrites comme "bâtiments en béton monumentaux". Ailleurs, des architectes parlent d'un exemple typique du brutalisme.

Mais qu'est-ce que le brutalisme ?

Le brutalisme est un style architectural inspiré par les travaux de Le Corbusier avec ses formes aux finitions brutes. Le terme est dérivé du français "béton brut". La caractéristique de ce style sont les formes géométriques polyédriques et répétitives. Le point culminant de ce courant a été atteint dans les années 1960-1970.

A première vue, c'est tout sauf un récent retour fracassant de l'architecture de charme. Ce style nous charme d'une manière différente qu'une majestueuse demeure Art Déco. L'attrait des bâtiments brutalistes réside surtout dans leur état brut, tactile. Les architectes trouvent super la répétition des formes géométriques, telles que nos ruches, car ils y apprécient le rythme et l'ordre.

Le style architectural de nos hautes bâtisses est le même que celui de la piscine municipale d'Oostende. Ce bâtiment est lui aussi répertorié comme patrimoine immobilier et les architectes préconisent une rénovation respectueuse alors que le conseil communal prône sa démolition ! Les architectes parlent d'une perte irréparable d'un exemple de brutalisme de qualité rare. Au Park Atlantis, les copropriétaires ont opté pour une rénovation profonde. Les bâtiments ont ainsi retrouvé leur splendeur d'antan.

Les grands Immeubles de forme pyramidale sont encore d'actualité. Cette année, le prix pour le gratte-ciel le mieux rénové a été attribué à la pyramide Courtscraper de 140 mètres de haut à New York. Le gratte-ciel en forme de pyramide a une façade géométrique remarquable. Les architectes auraient-ils regardé attentivement nos pyramides ? Allez savoir !

Robert Vermeersch
(traduction JMG)

Uw ERA-makelaar

PRETTIGE KENNISMAKING

Uw thuis neemt **een centrale plaats** in uw leven in. Bij de aan- en verkoop ervan laat u zich dus niet door om het even wie begeleiden. U kiest voor een erkende makelaar die feilloos uw behoeften en gevoelens aanvoelt en ze vlot vertaalt in een efficiënt aan- of verkoopplan. Bij ERA bent u hiervoor aan het juiste adres. Al onze medewerkers kunnen goed luisteren. Uw droom in een geknipte nieuwe woning omzetten. Uw vastgoed doorgronden, zodat u het snel en tegen de juiste prijs kunt verkopen. Dat vraagt kennis van zaken, ervaring, permanente bijscholing en visie in de vastgoedsector. Maar vooral: **voelen wat u voelt** als u 'thuis' zegt

MAKELAAR IN DE BREEDSTE ZIN.

U kunt op ons rekenen bij elke stap die u zet in de richting van uw nieuw verhaal:

- ontwikkeling van projecten, adviseur van aannemingsbedrijven, architecten, belegging- en projectontwikkelaars.
- de aan- en verkoop van gronden, huizen en appartementen.
- rentmeesterschap.
- de verhuur van woningen en appartementen.
- waardebepalingen.
- verkavelingen.
- de aanvraag van alle nodige attesten, certificaten, vergunningen en keuringen.

www.bouwondernemingdewitten.be

bouwonderneming

De Witten



alle metselwerken
 nieuwbouw & totaal renovatie

kleine & grote afbraakwerken

btw 848 876 296

0476 83 79 50 - bouwondernemingdewitten@hotmail.com

Renovatie binnen in het appartement

Op vraag van verschillende eigenaars willen we met een nieuwe rubriek beginnen op onze website 'parkatlantis.today'. Een soort voor en na, deze maal is het alleen een 'na' met wat bemerkingsen bij. Dit is van toepassing op zowel Hoog- als Laagbouw als op Dahlia.

Klapbed vervangen door slaapbank

Groot nadeel van de standaard klapbedcombinatie, die oorspronkelijk overal in de Irmi-appartementen terug te vinden is, is de noodzaak om bij gebruik van het klapbed het complete salon te moeten verplaatsen. Dit kan verholpen worden door het klapbed te vervangen door een dubbele slaapbank.

Rénovation à l'intérieur d'un appartement

A la demande de différents propriétaires, nous proposons une nouvelle rubrique sur notre site web 'Parkatlantis.today'. Une sorte de "Avant et après". Cette fois il ne sera question que d'un "après" et quelques remarques. Ceci autant pour les résidences basses que pour les hautes résidences

Lit escamotable remplacé par un divan-lit.

Le gros inconvénient du lit escamotable tel qu'on le trouve encore d'origine dans quasi tous les appartements d'IrMi est de devoir déplacer l'ensemble du salon avant de manipuler le lit. Cela peut être résolu en remplaçant ce lit par un divan-lit double.



Hierbij moet men er wel rekening mee houden dat eronder de klapbedcombinatie geen vloerafwerking zit zodat het allicht wat zoeken wordt naar bijpassende tegels of laminaat. Ook zal er een verhuislift aan te pas moeten komen gezien de geringe breedte van de inkomdeur. Ook kan de ligging van het appartement (vijver/verdieping) de nodige problemen opleveren waarbij een verhuislift mis-

Ici, il faut garder à l'esprit que le revêtement de sol, carrelage ou plancher, ne se retrouve pas nécessairement sous le placard dans lequel se trouve le lit et qu'il faudra donc probablement rechercher ce même type de revêtement. D'autre part, la porte étroite de l'appartement ne permet pas d'évacuer ce lit volumineux; il s'agira de l'emmenager par l'extérieur à l'aide d'un élévateur. Si la situation de

schien niet meer volstaat. Indien u het oude klapbed moet doorslijpen, let dan vooral op dat de ramen afgeschermd zijn! Ik spreek jammer genoeg uit ervaring, zij het niet in Park Atlantis.

Ervaringen van nieuwe eigenaars

Aangezien alle appartementen in Irmi oorspronkelijk gelijkaardig zijn uitgerust, is het interessant bij eventuele aanpassingen eens te rade gaan bij eigenaars die deze make-over achter de rug hebben. Soms kan men met weinige middelen al heel veel bereiken zoals deze wastafelaanpassing bewijst.



Indien u toch verkiest om een nieuwe wastafel/keuken/kast/douche te installeren, bedenk dat er misschien interesse bestaat van andere mede-eigenaars alvorens iets weg te smijten. Hierbij een warme oproep aan ME die deze rubriek willen voeden met hun verhaal en foto's.

Stuur ons uw ervaringen met foto's.

l'appartement ne le permet pas (hauteur, étang, ...), il faudra découper le lit. Dans ce cas, protégez vos vitrages ! Je parle d'expérience, malheureusement, mais ne l'ébruitez pas dans le parc Atlantis !

Expériences de nouveaux propriétaires.

Comme tous les appartements sont équipés d'origine à l'identique, si on envisage de rénover son appartement, il serait intéressant de consulter les transformations que d'autres propriétaires ont déjà effectuées. Parfois, on peut réaliser des améliorations sensibles avec peu de moyens, par exemple, l'aménagement d'un lavabo.

Si vous choisissez d'installer un nouvel évier / cuisine / placard / douche, rappelez-vous, avant de jeter l'ancien mobilier, qu'il pourrait intéresser d'autres copropriétaires. Ceci est un appel chaleureux aux copropriétaires qui veulent alimenter cette rubrique avec leur propre histoire et des photos.

Envoyez-nous vos expériences avec des photos.

Park. buiten opgefrist

In de maanden oktober-november, heeft schilder Nico Schapdrijver (*adv. pagina 12*), 'Park.' aan de buitenkant onder handen genomen.

Op die manier oogt het Park steeds mooier. Samen met het infobord geeft dit aan onze mede-eigenaars en toevallige bezoekers toch een frisser uiterlijk. Rome is ook niet in één jaar opgebouwd.

Achteraan het Park, is men ook bezig met kleine en grote renovaties. Op gebouw Lotus is een volledig goed geïsoleerd dak gelegd en is de gemeenschappelijke gang ook aangepakt.

De gang bij Acacia wordt dan weer geschilderd door schilder Patrick Coen (*adv. op pag. 7 in dit Krantje*). Zo hebben alle laagbouw gebouwen, in de gang hun likje verf gehad. Hier moet nog wel het dak nog aangepakt worden.

Bij het gebouw Orchidee worden de terrassen en de buitenzijde van de bergingen onder handen genomen. Na de opfriswerken, ook via Nico, zal alles dan ook mooier en frisser ogen. We zullen weer kunnen profiteren van onze terrassen bij een mooi zonnetje en een fris drankje. Maar dit is nog toekomstmuziek

Park. façade rafraîchie

Durant les mois d'octobre et novembre, le peintre Nico Schapdrijver (*cfr.p. 12 dans ce Krantje*) a rafraîchi la façade de "Park."

De sorte que, conjointement au panneau d'informations, le Parc s'en trouve plus beau et donne à nos copropriétaires et aux visiteurs occasionnels un aspect encore plus frais ... Rome n'a pas été construit en un an.

Plus loin dans le Parc, de petites et grandes rénovations sont également en cours. Lotus est maintenant pourvu d'un toit complètement isolé et le couloir commun a lui aussi été repris en main.

Le couloir d'Acacia a aussi été rafraîchi par le peintre Patrick Coen (*cfr.p. 7 dans ce Krantje*); ainsi, toutes les résidences "basses" ont eu leur coup de peinture dans les couloirs. Le toit d'Acacia devra encore être révisé.

A la résidence Orchidée, les terrasses et l'extérieur des installations de stockage sont prises en charge. Après ce travail de rafraîchissement aussi réalisé par Nico, tout sera plus beau et plus frais et nous profiterons à nouveau de nos terrasses avec un beau soleil et une boisson fraîche ... mais cela est encore à venir.



Vastgoed raakt
beter verkocht met
een **ERA-makelaar**.

ERA Waldorf Vastgoed

Zeedijk 122
8400 Oostende
059 70 75 21



Schilder- en Decoratiewerken

Nico Schapdryver

Markt 17a bus 4
8730 Oedelem

Gsm: 0496/ 200.709

Nico.Schapdryver@gmail.com

BE 0682.398.463

Bel voor een vrijblijvende offerte!

**Maar 1 flesje,
denken 750 000
mensen
per jaar.**





Nieuwjaarsdrink

Le verre du nouvel an

14 januari / janvier 2017

14.00 - 16.00 u./h.

Inschrijven kan tot
Inscriptions jusqu'au
08/01/2017.

Ludwina:

0486/87.65.97

Ludwina.vanhassel1@hotmail.com

Pasen/Pâques

16 april / avril 2017

Ontbijt/Petit déjeuner

(koeken, croissants, pistolets,
warme choco, koffie) - 5 €

Start van 9.00 tot 10.30 u.

Einde 11.30 u.

**Bezoek
van de "Paashaas"**

Inschrijven kan tot /
Inscriptions jusqu'au 08/04/2017.

Ludwina:

Ludwina.vanhassel1@hotmail.com

0486/87.65.97

Rommelmarkt/ marché aux puces

15 juli/juillet 2017

8-18 u.

Opzetten stand vanaf 6 u. - 5 €

**Samen met
de Vosseslagfeesten**

Inschrijven kan tot /
Inscriptions jusqu'au
7/07/2017.

Ludwina:

Ludwina.vanhassel1@hotmail.com

BBQ

12/08/2017

13.00u./h

15.00 euro p.p.

Inschrijven kan tot /
Inscriptions jusqu'au
05/08/2017.

Ludwina:

ludwina.vanhassel1@hotmail.com

0486/87.65.97